

KITI-Kisapalvelu

Ohjeet kilpailujen järjestäjille

<http://kiti.akk-motorsport.fi>

Versio 2.2

SISÄLLYSLUETTELO

OHJEET KILPAILUJEN JÄRJESTÄJILLE.....	3
1. Ilmainen PDF-tiedostojen luontiohjelma	3
2. Käyttäjryhmät.....	3
2.1. Netissä surffaajat	3
2.2. Kilpailijat.....	3
2.3. Kilpailujen järjestäjät / seurat	3
2.4. Kiti ylläpito.....	3
3. Käyttäjätunnukset.....	3
3.1. Salasanan vaihto	4
4. Kilpailukutsu	4
4.1. Täydennä kilpailukutsun tiedot.....	4
4.2. Tiedostojen lisäys kilpailukutsuun.....	5
4.3. Kilpailun osat	6
4.4. Luokkien lisäys	6
4.5. Maksujako.....	8
5. Ilmoittautuminen	8
5.1. Kilpailijat.....	8
5.2. Ilmoittautumistietojen haku ja edellisen muistaminen	8
5.3. Email-vahvistus ilmoittautumisesta	9
5.4. Järjestäjän tehtävät.....	9
6. Ilmoittautuneet.....	9
6.1. Lomakkeiden tulostus	9
6.2. Ilmoittautumistietojen muuttaminen.....	10
6.3. Peruutukset.....	10
6.4. Poisto.....	11
6.5. Karsitut.....	11
6.6. Virheiden korjaus	13
7. Osanottajat / lähtöluettelo	13
7.1. Lisenssitiedot	13
7.2. Luettelon laadinta	13
7.3. Osanottajat / kilpailuun hyväksytyt excel –tiedostoon	14
8. Tulokset.....	14
8.1. Yleistä	14
8.2. Vienti Excelliin	14
8.3. Lomakkeen täyttö	15
8.4. Tuonti Excelistä Kitiin.....	16
8.5. Tulosten käsinsyöttö	18
8.6. Yksittäisten tulosten korjaus	19
9. Ilmoittautuneet ”Kaikki tiedot”	20
10. Palaute	20
10.1. Palaute kilpailun järjestäjälle.....	20
11. Vastuunjakotaulukko	21

OHJEET KILPAILUJEN JÄRJESTÄJILLE

1. Ilmainen PDF-tiedostojen luontiohjelma

Netistä löytyy ilmainen ohjelma CutePDF Writer sivulta www.cutepdf.com. Ohjelmalla voi muuntaa word ja excel-tiedostot pdf-muotoisiksi jolloin ne voi ladata Kitiin. Ohjelma toimii siten, että tulostettaessa ei valita kirjoitinta vaan PDF Writer, joka sitten muodostaa tiedoston. Ennen CutePDF Writerin asennusta asenna Converter GPL ChostScript, joka on myös ilmainen ja löytyy samalta nettisivulta.

Miksi pdf?

Lyhyesti siitä syystä, koska tiedostot ovat sieltä koko kansan vapaasti ladattavissa ja muoto on pdf, ei kovin helposti kukaan ulkopuolinen pysty niitä muokkaamaan. Samoin tiedostojen koko pysyy pienenä eikä palvelimelle kerääny suuria tiedostoja. Samoin muotoilut pysyvät sellaisina kuin on tehty. Word-tiedostossa jos on käytetty esim. jotain sellaista fonttia jota ei ole vastaanottajalla, tiedoston ulkomuoto muuttuu.

2. Käyttäjärühmät

2.1. Netissä surffaajat

Kilpailujen tietoja kuten ilmoittautuneita, osanottajia sekä tuloksia voi selailta ilman kirjautumista tai käyttäjätunnuksia. Myös kilpailukutsu on luettavissa sekä kaikki tiedostot jotka sinne laitetaan ladattavaksi.

2.2. Kilpailijat

Ilmoittautuminen edellyttää järjestelmään kirjautumista. Kilpailijat kirjautuvat järjestelmään oman lisenssinumeron perusteella. Ensimmäisellä kirjautumiskerralla voi asettaa itselleen salasanan sekä sähköpostiosoitteen. Mikäli salasana unohtuu voi tilata sähköpostiin uuden salasanan.

2.3. Kilpailujen järjestäjät / seurat

Kilpailutietojen ylläpito edellyttää järjestelmään kirjautumista. Jokaisella seuralla on oma sport-id tunnus. Tällä tunnuksesta voivat seurat asettaa itselleen salasanan samalla tavoin kuin kilpailijat.

2.4. Kiti ylläpito

Tukihenkilöillä sekä AKK-Motorsport ry:n työntekijöillä on järjestelmään ylläpito-oikeudet. Tukihenkilöillä on pääsy kaikkiin kilpailuihin ja voivat näin ollen avustaa seuroja ongelmatilanteissa. Ylläpito päivittää Kiti-ohjeita sitä mukaa kun uusia ominaisuuksia otetaan mukaan. Ohjeiden uudet kohdat on merkitty mustalla pystypalkilla kohdan viereen.

3. Käyttäjätunnukset

Käyttäjätunnukset perustuvat sport-id (= lisenssinumero/kilpailijat) numeroihin. Jokaisella seuralla on järjestelmässä valmiina sport-id numero ja sitä vastaava salasana luodaan ensimmäisellä käyttökerralla. Salasanaa voi muuttaa jälkikäteen.

Jos seuralle ei ole vielä luotu tunnuksia, sen voi tehdä tästä.

Sisäänkirjautuminen		✕
Kilpailijat ja järjestäjäseurat		
Lisenssinumero tai Sportti-ID	<input type="text"/>	
Salasana	<input type="password"/>	OK Peru
Salasana unohtunut?	Saat täältä uuden salasanan sähköpostiisi	
Uudet käyttäjät	Tästä pääset asettamaan salasanasasi	

3.1. Salasan vaihto

Ensin täytyy kirjautua järjestelmään. Seuraavaksi:

1. Valitse tämä

2. Vaihda salasana.

Seura		✕
Nimi	Riihimäen Urheiluautoilijat	
Lyhenne	RiiUA	
Sportti-ID	10012473	
Alueen Sportti-ID	10000537	
Vaihda salasana		Sulje

The 'Vaihda salasana' button is also circled. Below the table, there are links for 'Kilpailijat' and 'Kilpailut'.

4. Kilpailukutsu

4.1. Täydennä kilpailukutsun tiedot

Seura täydentää kilpailukutsusta kaikki sellaiset kentät, jotka ovat ns. käytettävissä. Esim. jos kilpailun ajankohta muuttuu, seura ei voi tätä itse muuttaa KITIn, vaan muutos tapahtuu automaattisesti internetissä olevan kalenterin kautta. Sellaiset tiedot, joihin ei pääse käsiksi, on muutettavissa ainoastaan lajipäällikön toimesta. Mikäli näissä tiedoissa ilmenee virheitä, on otettava yhteyttä lajipäällikköön. Ilmoittautumismaksun suuruus voidaan määrittellä myös ajasta riippuvaksi (max kolme hintaa/luokka).

HUOM! Kilpailut joissa kaksi järjestävää seuraa, molemmat järjestävät seuravat pääsevät kilpailun ylläpitoon.

Täydennä ilmoittautumisaika. Kellonaika pakollinen, ilmoittautuminen sulkeutuu kun aika tulee täyteen.

Tästä voi liittää tulospalveluyrityksen kilpailuun. TP-yritys pääsee silloin myös kilpailun ylläpitoon ja voi noutaa tarvitsemansa tiedot itse.

Ilmoittautumiset sähköpostiosoitteeseen tarkoittaa että jokaisesta Kitin kautta tehdystä ilmoittautumisesta tulee sähköpostiviesti tähän osoitteeseen. Tätä ei ole pakko käyttää.

Vasemman reunan valikossa on kohta jossa lukee Palaute kilpailun järjestäjälle. Siitä voi kuka tahansa lähettää viestiä järjestäjälle. Nämä viestit tulevat sähköpostiin joka on määritelty kohdassa Palautesähköpostiosoite.

Kilpailukutsu	
Alkaa	20.05.2006
Päätyy	
Kilpailu*	Asfaltti Rallisprint
Ilmoittautuminen alkaa	<input type="text"/>
Ilmoittautuminen päättyy	<input type="text"/> klo <input type="text"/> (esim 10:00)
Laji	Rallisprint
Taso	K
Lupanumero	
Alue	Etelä-Suomi
Järjestäjä	Riihimäen Urheiluautoilijat
Järjestäjä 2	<input type="text"/>
Tulospalveluyritys	-
Linkki kilpailusivulle (Esim www.akk-motorsport.fi)	<input type="text"/>
Yhteystiedot	<input type="text"/>
Ilmoittautumiset sähköpostiosoitteeseen (Sähköpostiosoite ei näy julkisesti)	<input type="text"/> HUOM! Kopio jokaisesta ilmoittautumisesta lähetetään automaattisesti tähän sähköpostiosoitteeseen
Palautesähköpostiosoite (Sähköpostiosoite ei näy julkisesti)	<input type="text"/>

4.2. Tiedostojen lisäys kilpailukutsuun

Tehdään kilpailukutsun etusivulla!

Tästä voit lisätä kaksi eri tiedostoa kilpailukutsun lisätiedoiksi. Paina Muokkaa -linkkiä. Tiedostot tulevat näkyviin kun kilpailu on avattu ilmoittautumisille lajipäällikön toimesta.

Kilpailukutsu	
17. - 18.2.2006 SM Vaakuna-Ralli	Ilmoittautumisaika 12.12.05 - 07.02. 21:00
Laji	Ralli
Taso	SM, Trophy
Lupanumero	15/R/06
Alue	Kaakkois-Suomi
Järjestäjä	Mikkelin Urheiluautoilijat (MikUA)
Järjestäjä 2	
Linkki kilpailusivulle	www.mikua.fi/vaakunaralli/
Kilpailukutsun lisätiedot (pdf-muodossa)	Muokkaa
Kilpailukutsun lisätiedot 2 (pdf-muodossa)	Muokkaa
Yhteystiedot	Mikkelin Urheiluautoilijat ry Kasarminkatu 7, 50100 Mikkel puh./fax. (015)151199 e-mail: mikua@mikua.fi
Ilmoittautumiset sähköpostiosoitteeseen (Sähköpostiosoite ei näy julkisesti)	
Palautesähköpostiosoite (Sähköpostiosoite ei näy julkisesti)	mikua@mikua.fi

4.3. Kilpailun osat

Kilpailun osa on se osa kilpailua, josta saa erillisiä pisteitä tai siitä syntyy lopullinen tulos.

Kilpailun osilla tarkoitetaan sellaista yksittäistä osaa, josta saa mm. erillisiä pisteitä tai siitä syntyy lopullinen tulos. Esim. rata-ajossa kilpailun osa voi olla paalukisa, Finaali 1 ja Finaali 2 ja rallissa mahdollisesti päivä 1 ja päivä 2 (jos kaksipäiväinen kilpailu, josta kahdet eri pisteet).

Kilpailun osat luodaan kilpailulle ja liitetään sääntöjen mukaisille luokille. Näin taataan että järjestelmään saadaan oikein jaotellut tulokset.

Huom! Mikäli kilpailussa ei ole tämältyypisiä osia, tämän kohdan voi ohittaa.

Kilpailun osat luodaan valitsemalla valmiista valikosta osan nimi ja tallentamalla. Luokat liitetään osiin luokkien ylläpidon kautta. Kts. kohdasta luokkien lisäys. Mikäli listasta puuttuu tarvittava luokka, ota yhteys tukihenkilöön tai lajipäällikköön.

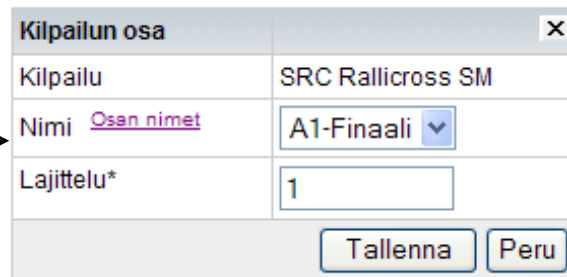

Kilpailun osa	
Kilpailu	SRC Rallicross SM
Nimi <small>Osan nimet</small>	A1-Finaali
Lajittelu*	1
<input type="button" value="Tallenna"/> <input type="button" value="Peru"/>	

4.4. Luokkien lisäys

Alla kuva ralli-kilpailusta. Luokat lisätään kohdasta **Lisää**. Jo tehtyjä luokkia pääsee muokkaamaan luokan nimestä.

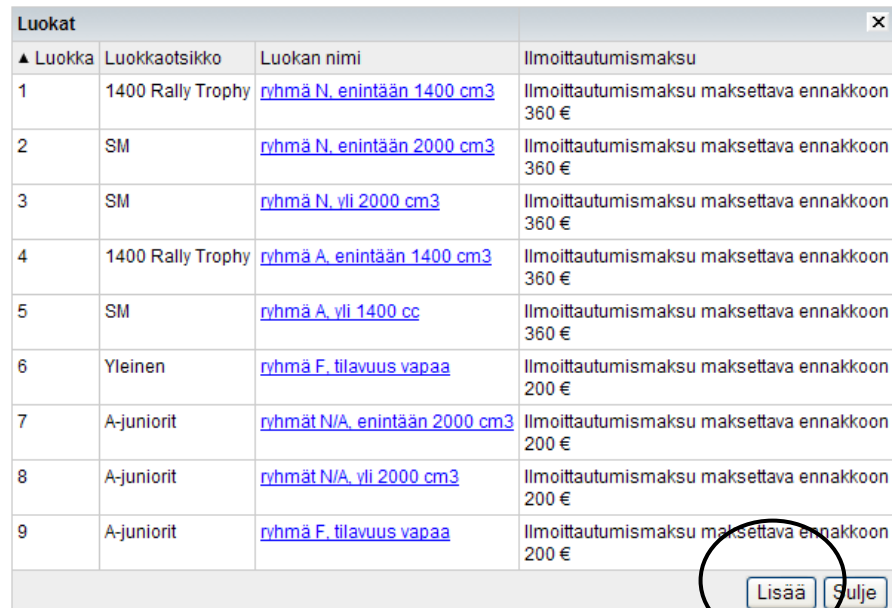

Luokat			
▲ Luokka	Luokkaotsikko	Luokan nimi	Ilmoittautumismaksu
1	1400 Rally Trophy	ryhmä N, enintään 1400 cm3	Ilmoittautumismaksu maksettava ennakoon 360 €
2	SM	ryhmä N, enintään 2000 cm3	Ilmoittautumismaksu maksettava ennakoon 360 €
3	SM	ryhmä N, yli 2000 cm3	Ilmoittautumismaksu maksettava ennakoon 360 €
4	1400 Rally Trophy	ryhmä A, enintään 1400 cm3	Ilmoittautumismaksu maksettava ennakoon 360 €
5	SM	ryhmä A, yli 1400 cc	Ilmoittautumismaksu maksettava ennakoon 360 €
6	Yleinen	ryhmä F, tilavuus vapaa	Ilmoittautumismaksu maksettava ennakoon 200 €
7	A-juniorit	ryhmät N/A, enintään 2000 cm3	Ilmoittautumismaksu maksettava ennakoon 200 €
8	A-juniorit	ryhmät N/A, yli 2000 cm3	Ilmoittautumismaksu maksettava ennakoon 200 €
9	A-juniorit	ryhmä F, tilavuus vapaa	Ilmoittautumismaksu maksettava ennakoon 200 €

Numero tulee automaattisesti ja on juokseva.

Luokkaotsikolla tarkoitetaan luokkia yhdistävää termiä. Luokkaotsikolla alle kootaan ne luokat, joissa kilpaillaan **samasta yleiskilpailusta**. Esim. rallissa: SM, 1400 Rally Trophy, yleinen, A-juniorit, B-juniorit tai esim. rallisprintissä: yleinen, juniorit, nuoret. Esim. JM-luokassa ilmoitaudutaan erikseen Nuoret ja Naiset -luokkiin, mutta lopputuloksissa käsitelläänkin yhdistettynä Nuoret/Naiset, lisätään KITI:ssä molempiin luokkiin luokkaotsikoksi "Yhdistetty Nuoret/Naiset". **HUOM!** Mikäli yleiskilpailutulos muodostuu vain yhden luokan tuloksesta (esimerkiksi nuortenluokka tai senioriluokka rallisprint kilpailuissa), voidaan luokkaotsikko kenttä jättää tyhjäksi.

Mikäli kilpailuun on luotu osia, tulevat ne valittaviksi tähän kohtaan. Osista valitaan ne joissa ko. luokka on mukana.

Luokka	
Kilpailu	SM Vaakuna-Ralli
Numero*	10
Luokkaotsikko Luokkaotsikot	<input type="radio"/> Yleinen <input type="radio"/> A-juniorit <input type="radio"/> B-juniorit <input type="radio"/> Naiset <input type="radio"/> SM / Rally Trophy <input type="radio"/> 1400 Rally Trophy <input type="radio"/> SM Valitse luokkaotsikko tai kirjoita alla olevaan kenttään <input checked="" type="radio"/> Muu luokkaotsikko: <input type="text"/>
Luokan nimi*	<input type="text"/>
Ilmoittautumismaksu <input type="button" value="Uusi maksujakso"/>	Maksettava summa <input type="text"/>
Ilmoittautumismaksu maksettava ennakoon	<input checked="" type="radio"/> Kyllä <input type="radio"/> Ei
Kilpailun osat* Kilpailun osat	
Sarjat Sarjat	
<input type="button" value="Tallenna"/> <input type="button" value="Peru"/>	

Alla esimerkki miten kilpailun osat tulevat näkyviin. Alla näkyy myös miten sarjat näkyvät luokkien kohdalla. Sarjat -kohtaan ei saa tehdä muutoksia eikä niistä tarvitse sen kummemmin välittää järjestäjän taholla.

Kilpailun osat* Kilpailun osat	<input type="checkbox"/> A1-Finaali
Sarjat Sarjat	<input checked="" type="checkbox"/> SRC 06 Luokka 1: SRC <input type="checkbox"/> SRC 06 Luokka 2: Divisioona II
<input type="button" value="Tallenna"/> <input type="button" value="Peru"/>	

4.5. Maksujako

Luokka			
Kilpailu	SM Vaakuna-Ralli		
Numero*	<input type="text" value="9"/>		
Luokkaotsikko Luokkaotsikot	<input type="radio"/> Yleinen <input checked="" type="radio"/> A-juniorit <input type="radio"/> B-juniorit <input type="radio"/> Naiset <input type="radio"/> SM / Rally Trophy <input type="radio"/> A-juniorit Valitse luokkaotsikko tai kirjoita alla olevaan kenttään <input type="radio"/> Muu luokkaotsikko: <input type="text" value="A-juniorit"/>		
Luokan nimi*	<input type="text" value="ryhmä F, tilavuus vapaa"/>		
Ilmoittautumismaksu <input type="button" value="Uusi maksujako"/>	Maksettava summa	<input type="text"/>	Voimassa <input type="text"/> asti
	Maksettava summa	<input type="text" value="200"/>	Voimassa <input type="text" value="18.2.2006"/> asti <input type="button" value="Poista"/>
Ilmoittautumismaksu maksettava ennakoon	<input checked="" type="radio"/> Kyllä <input type="radio"/> Ei		
Kilpailun osat* Kilpailun osat			
Sarjat Sarjat			
<input type="button" value="Tallenna"/> <input type="button" value="Peru"/>			

Uusi maksujako – painikkeesta saa uuden rivin johon voi syöttää ilm.maksun summan päivämäärärajoituksella. Tätä käytetään jos ilm.maksu on porrastettu.

5. Ilmoittautuminen

5.1. Kilpailijat

Kun kilpailu on avattu ilmoittautumiselle, voivat kilpailijat täyttää ilmoittautumislomakkeen. Lomakkeelle voi hakea tiedot lisenssinumeron perusteella. Ilmoittautumisajan päättymiseen asti voi kilpailija itse muokata omaa ilmoittautumista. Sen jälkeen on muutokset ilmoitettava kilpailun järjestäjälle.

Sarjoihin ilmoittautuneella kilpailijalla, jonka ilmoittautuminen siirtyy automaattisesti jokaiseen sarjan osakilpailuun, on velvollisuus tarkistaa jokaisen osakilpailun ilmoittautumistietojen oikeellisuus. Tällaisia asioita voivat olla esimerkiksi ilmoittajatiedot ja auton tiedot. Kilpailijan on myös tarkistettava, mikäli sarjan osakilpailuissa on erillinen ilmoittautumismaksu sarjamaksun ohella.

5.2. Ilmoittautumistietojen haku ja edellisen muistaminen

Ilmoittautumislomakkeessa on painike: "Hae edellisen ilmoittautumisen tiedot lisenssinumerolla" 1. ohjaajan painikkeen ("hae tiedot lisenssinumerolla") yläpuolella.

Toiminnallisuus:

- käyttäjä antaa 1. ohjaajan sportti-id:n ja painaa painiketta
- ohjelma hakee viimeisimmän ilmoittautumislomakkeen tiedot (jossa sama sportti-id 1. kuskina, samassa lajissa) tälle ilmoittautumislomakkeelle

Ilmoittautumislomakkeessa on myös painike: " Hae tiedot lisenssinumerolla ".

Toiminnallisuus:

- käyttäjä antaa 1. ohjaajan, 2. ohjaajan, ilmoittajan tai Huoltajan sportti-id:n ja painaa painiketta
- ohjelma hakee sportti-id:een liitetyt tiedot tälle ilmoittautumislomakkeelle

5.3. Email-vahvistus ilmoittautumisesta

Ilmoittautumisesta lähtee aina email tahoille, jotka on määritelty ilmoittautumislomakkeessa (1-ohjaaja, 2-ohjaaja, ilmoittaja, huoltaja jne.) sekä henkilölle, joka on kirjautunut sisään KITI-järjestelmään. Lisäksi ilmoittautuminen voidaan lähettää kilpailun järjestäjän kilpailukutsussa antamaan kilpailukohtaiseen sähköpostiosoitteeseen. Kts. kilpailukutsu.

5.4. Järjestäjän tehtävät

Kilpailun järjestäjän on tarkistettava huolellisesti kaikki ilmoittautumiset huolimatta siitä että ne ovat ehkä pääosin täytetty oikein.

Huomioitavaa erityisesti: mikäli nimi ja osoitetiedot on kaikki pienellä tai kaikki isolla tai muuten erikoisesti kirjoitettu, silloin ei ole käytetty esim. lisenssinumerolla haku –toimintoa. Järjestäjän olisi hyvä korjata nämä jotta listat ym. olisivat ulkoasullisesti oikean näköisiä.

Mikäli järjestäjälle tulee ilmoittautumisia suoraan esim. postitse, on nämä kaikki lisättävä KITlin. Lisäys tehdään täyttämällä ilmoittautumislomake. Mikäli järjestäjä lisää Kitiin ulkomaalaisen kilpailijan, on lisenssinumero ja seura kentät jätettävä tyhjäksi. Seuran lyhenteeseen voi laittaa kilpailijan maatunnuksen (esim. GB). Myös jälki-ilmoittautuneet tulee lisätä Kitiin järjestäjän toimesta.

6. Ilmoittautuneet

6.1. Lomakkeiden tulostus

Kilpailun järjestäjä tarvitsee ilmoittautumislomakkeet myös paperilla allekirjoituksia varten. Järjestelmästä voi tulostaa kaikki ilmoittautumislomakkeet kerralla tai tulostaa vain valitut. Ohjelma tulostaa lomakkeet pdf -tiedostoiksi, jotka sitten tulostetaan paperille. Lomakkeelle tulostuu myös yhteenlaskettuna kilpailuun ilmoittautuneiden määrä yhteensä, peruuttaneiden määrä sekä määrät luokittain.

Valitse kaikki

Huom! Tulosta paperille vasta sitten kun kilpailunumerot on annettu, niin nekin tulostuvat näille lomakkeille.

<input type="checkbox"/>	Kuljettaja	Seura	Kartanlukija	Seura	Auton nimi
<input type="checkbox"/>	Ahto Arto	HyUA	Snellman Mika	HyUA	Subaru NBR
<input type="checkbox"/>	Asuintupa Mika	LapUA	Hakola Marko	LapUA	Toyota Tercel Tero
<input type="checkbox"/>	Kääpä Jarno	AAU	Paavilainen Sami	AAU	Opel Ascona
<input type="checkbox"/>	Peru Jouni	TUA	Salonen Vesa	NaSU	Fiat
<input type="checkbox"/>	Piihola Hannu	PSAS	Karonen Timo	PSAS	Starlet
<input type="checkbox"/>	Räisänen Jari		Kiviranta Niko		Ropolla
<input type="checkbox"/>	Savolainen Kukka	-	Kruger Andrei	PSAS	Madza 323
<input type="checkbox"/>	Suominen Hannu	SaloUA	Salko Risto	SaloUA	Subaru
<input type="checkbox"/>	Väisänen Antti	NuUA	Väisänen Jani	NuUA	Toyota Starlet
<input type="checkbox"/>	Aaltonen Mikko Sairastuminen		Aalto Juha	AAU	A. Oksanen Subaru
<input type="checkbox"/>	Helin Pertti Autorikko		Matti Heikki	PSAS	Subaru Justy

Tulosta valitut (pdf)

6.2. Ilmoittautumistietojen muuttaminen

Kun järjestäjälle tulee ilmoituksia ilmoittautumistietojen muuttamisesta, on tietojen muutokset tehtävä KITIn ilmoittautumistietoihin. Tämä koskee myös muutoksia, jotka tulevat tietoon vasta kilpailupaikalla esim. ohjaajan vaihdoksina.

Valitaan ilmoittautuneiden listalta ko. henkilö ja lomakkeen alareunasta Muokkaa. Kun tiedot on korjattu, Tallenna.

6.3. Peruutukset

Peruutukset merkitään myös järjestelmään.

Ilmoittautuneiden listalta valitaan peruuttava ilmoittautuminen. Valitaan se linkistä ja sivun alareunasta valitaan peruuta osallistuminen.

ZUU 1		H848KM98	
Posti			
Il-ohjaaja			
Maksaja			
Maksajan nimi	Pankki ja tilinumero (mahd. maksun palautusta varten)		
Edelweis Rally Team			
Lisätiedot			
Tietojamme ei saa käyttää suoramarkkinointiin			
Ilmoittautumismaksu	Peruuta osallistuminen	Karsi	Poista
		Muokkaa	Sulje

6.4. Poisto

Virheelliset ja väärät ilmoittautumiset poistetaan samalla tavoin kuin edellä, sivun alareunasta valitaan *Poista*. Tämä tehdään siis vain virheellisille tai vahingossa tehdyille ilmoittautumisille. Peruutukset pitää näkyä.

6.5. Karsitut

KITI-kisapalvelussa on toiminto kilpailun järjestäjille niihin tilanteisiin, joissa kilpailuun ilmoittautuneita joudutaan karsimaan lopullisesta osallistujaluettelosta. Karsiminen suoritetaan ennen kilpailuun hyväksytyjen listan muodostamista.

"Karsittu" toiminnolla on sama idea kuin poista- ja peruuta -napeissa. Painamalla tätä nappia kilpailija karsitaan kilpailusta. Tämä tieto näkyy kilpailijan kilpailuhistoriassa kuten peruutuksetkin, mutta karsitut eivät näy tuloksissa, eikä osanottajalistassa.

Karsitut näkyy myös "ilmoittautuneista" koostuvasta "kilpailuun hyväksytyjen" listassa oman otsikkonsa "karsitut" alla. Karsittu -napin toiminnolla kilpailija siirtyy erilliselle listalle kilpailuun Osanottajat -luettelon alaotsikoksi "Karsitut", lisäksi tieto kopioituu kilpailijan omiin tietoihin "normaalisti" kilpailu + teksti karsittu

Ohje:

1) Avaa "ilmoittautuneet" lista

	▲ I-ohjaaja	▲ Seura	▲ II-ohjaaja	▲ Seura	▲ Ilmoittaja	▲ A
<input type="checkbox"/>	Yushin Andrey	RUS	Selivanova Anastasia	RUS	Edelweis Rally Team	Ho

2) Avaa karsittavan kilpailijan/kilpailijaparin ilmoittautumislomake klikkaamalla nimeä

3) Karsi kilpailija/kilpailijapari ilmoittautumislomakkeen alalaidassa olevalla "karsi" painikkeella

ZUU I		H848KM98	
Posti			
Il-ohjaaja			
Maksaja			
Maksajan nimi	Pankki ja tilinumero (mahd. maksun palautusta varten)		
Edelweis Rally Team			
Lisätiedot			
Tietojamme ei saa käyttää suoramarkkinointiin			
Ilmoittautumismaksu	Peruuta osallistuminen	Karsi	Poista
		Muokkaa	Sulje

4) Ohjelma varmistaa haluatko karsia ko. henkilön. Vahvista karsiminen klikkaamalla "kyllä" tai peru karsiminen klikkaamalla "ei".

5) Karsittu kilpailija/kilpailijapari näkyy ilmoittautuneiden listan lopussa kursivoituna (vrt. peruuttaneet yliviivattuina) ja erillisellä karsittujen listalla, joka löytyy klikkaamalla "kilpailuun hyväksytyt" linkin alapuolella olevaa "karsitut" linkkiä.

<input type="checkbox"/>	Roivas Kimmo	HyUA	Rinne Miko	HyrUA	Roivas Kimmo	Suzuki Swift GTI	19.12.05 11:42:20
<input type="checkbox"/>	Saarinen Pasi	Päij-HUA	Järvinen Tuomas	LahUA	Järvinen Tuomas	Suzuki Swift GTI	18.12.05 17:13:50
<input type="checkbox"/>	Salo Jari	HyUA	Väisänen Tero	RiiUA	Salo Jari	Suzuki Swift GTI	16.12.05 13:35:56
<input type="checkbox"/>	Terqujeff Kimmo	MäntsMK	Ruoho Tomi	MäntsMK	Tergujeff Kimmo	Skoda Favorit 136 L	20.12.05 20:14:14
<input type="checkbox"/>	Vainio Olavi	HyUA	Rantala Marianne	OrSUA	Vainio Olavi	Suzuki Swift GTI	11.12.05 22:29:32
<input type="checkbox"/>	Wikstedt Mikael	EspUA	Tarvainen Teemu	EspUA	Wikstedt Mikael	Daihatsu Charade TS 1,3 i	20.12.05 11:31:09
<input type="checkbox"/>	Wikström Jan	RUFAK	Ikonen Urpo	HanUA	Wikström Jan	Peugeot 205 Rallye	19.12.05 21:31:06
<input type="checkbox"/>	Vilenius Tomi	PoSUA	Eloranta Ari-Pekka	PoSUA	Vilenius Tomi	Suzuki Swift GTI	18.12.05 19:53:00
<input type="checkbox"/>	Isoksela Tony	EspUA	<i>Isoksela Markku</i>	EspUA	<i>Isoksela Tony</i>	<i>VW Polo 16V 1.4</i>	20.12.05 11:37:19

Tulosta val

Ilmoittautuneet 3: Historic ikäkaudet E, F, G1 enintään 1300 cc Yhteensä 6, joista peruuttaneita 0

AKK-MOTORSPORT

KITI - KISAPALVELU | KILPAILUT | SARJAT | ASETUKSET | KIRJAUDU ULOS | PÄÄKÄYTTÄJÄ

KITI - Kisapalvelu

XXXIII Riihimäki Ralli (Ralli)

- Kilpailukutsu
- Ilmoittaudu
- Ilmoittautuneet
- Lisenssitiedot
- Kilpailuun hyväksytyt
- Karsitut**
- Tulokset
- Ilmoittautuneet (kaikki tiedot)
- Palaute järjestäjälle

[KITI - Kisapalvelu - Kilpailuhaku -](#)

Karsitut 1: Vakio 1600, yleinen, A- ja B-juniorit yhdessä enintään 1600 cc

▲ Kilpailunumero	▲ I-ohjaaja	▲ Seura	▲ II-ohjaaja	▲ Seura	▲
(67)	Jukka Rahikainen	HyUA	Tero Wilen	HyUA	Ju

Karsitut 2: 1400 Trophy N- ja A-ryhmä yhdessä enintään 1400 cc

▲ Kilpailunumero	▲ I-ohjaaja	▲ Seura	▲ II-ohjaaja	▲ Seura	▲
(72)	Tony Isoksela	EspUA	Markku Isoksela	EspUA	Tu

6) Karsimisen peruminen: Karsimisen voi tarvittaessa perua. Avaa ilmoittautuneiden listalta karsitun kilpailijan/kilpailijaparin ilmoittautumislomake auki klikkaamalla nimeä. Peru karsiminen klikkaamalla lomakkeen alalaidassa olevaa "peruuta karsinta" painiketta.

6.6. Virheiden korjaus

Kts. kohta 5.1 ilmoittautumistietojen muuttaminen

7. Osanottajat / lähtöluettelo

7.1. Lisenssitiedot

Ilmoittautuneiden kilpailijoiden seuraavat lisenssitiedot:

Nimi, sport-id, rajoitukset, kuva, grade, karting grade, lasit, lääkitys, voimassa (asti), varoitus alkaa, varoitus päättyy, kieltä alkaa, kieltä päättyy). Tästä järjestäjä voi tarkistaa ilmoittautuneen kilpailijan lisenssitiedot.

Listalla näkyy vain voimassa olevat lisenssitiedot.

7.2. Luettelon laadinta

Lähtöluettelo voi lajikohtaisesti muokata. Alla esimerkki autosuunnistus –kilpailusta:

Kohta 1. Lisätiedot lähtöluetteloon – vapaata tekstiä

Kohta 2. Lisätiedot osoitteesta – kilpailun / seuran oman internet –sivun osoite

Kohta 3. Lähtöluettelon lisätiedot – tähän on mahdollista lisätä yksi pdf-muodossa oleva tiedosto

Kohta 4. Muokkaa kilpailunumeroita – tätä kautta muokataan kilpailijoiden kilpailunumeroita

Kohta 5. Tiedot Exceliin (vain Ralli, Rallisprint ja JM) – vie tiedot Exceliin, tallenna lomake koneellesi .csv (luetteloerotin) –muodossa (tätä kautta syötetään ko. lajeissa kilpailunumerot)

Kohta 6. Tuo Excelistä (vain Ralli, Rallisprint ja JM) – täydennä kilpailunumerot ja tuo tiedot takaisin Kitiin

Yhteensä määrät kilpailuun hyväksytyistä / osanottajista. Kilpailu -otsikon vieressä lukee "Yhteensä x kpl, joista peruuttaneita Y kpl". Tietyissä lajeissa ei ole yhtenäistä listaa, yhteenlasku tapahtuu myös luokkakohtaisesti.

7.3. Osanottajat / kilpailuun hyväksytyt excel –tiedostoon

Aivan sivun alareunasta löytyy painike **Tallenna exceliin**. Tästä painamalla ja tallentamalla tiedosto omalle koneelle saat kaikki tällä listalla olevat tiedot excel –tiedostoksi ja voit muokata siitä tarvittavia listoja.

HUOM! Samainen painike on myös monella muulla sivulla kuten tuloksissa.

nen	JouSUA	Juha Ilmonen	JouSUA	Juha Ilmonen	Ford Fiesta	Ilmonen Juha
kola	PoSUA	Stefan Karlsson	PoSUA	Matias Henkola	Ford Fiesta	Henkola Matias
ler		Ken Bartram		Jari Laakso	VW Polo Gti	Hytönen Kari
htainen	LaihUA	Fero Perttula	LaihUA	Joni Nikko	Honda Civic Type R	Nikko Joni

8. Tulokset

8.1. Yleistä

Järjestelmään on laadittu lajikohtaisesti tulosten hallinta. Niissä on pyritty käyttämään kunkin lajin omia termejä ja ottamaan huomioon oleelliset seikat. Tuloksia käsitellään Excelin avulla. Tässä kannattaa hyödyntää jos mahdollista, tulospalveluyritysten tuottamaa tulosdataa, joka usein on mahdollista saada excel –muodossa. Valmiista tiedostoista voi esim. kopioimalla ottaa tuloksia Kitiin vietävään tiedostoon.

Vienti Exceliin tarkoittaa lyhyesti sitä, että tietyt, etukäteen määrätyt tiedot siirretään ns. tiedostopohjaksi exceliin jota järjestäjä täydentää tulostietojen osalta.

Tuonti Excelistä tarkoittaa sitä, että tuloksilla täydennetty excel-tiedosto ladataan Kitiin. Tiedot viedään **tietokantaan** asti eli tiedostoja ei sellaisinaan tallenneta mihinkään. Näin mahdollistetaan järjestelmän jatkokehitys tulosten osalta.

8.2. Vienti Exceliin

Vienti exceliin tehdään esim. osittain. Kts. alla oleva kuva *Kilpailun osa exceliin*. Tulokset on helppo täydentää valmiiseen tiedostonpohjaan. Esimerkkitapauksessa tulokset tulevat osien mukaan, joten täydennetään osa kerrallaan.

Tiedosto **tallennetaan** omalle koneelle.

Kilpailu x

17. - 18.2.2006 SM Vaakuna-Ralli Ilmoittautumisaika 12.12.05 - 07.02.21:00
Ilmoittautuneita 143, joista peruuttaneita 7

Tarkemmat tulokset osoitteesta www.mikua.fi/vaakunaralli/ [Mukkaa](#)

Tulosten lisätiedot (pdf-muodossa) [Mukkaa](#)

[Muokkaa tuloksia](#) (Näytä linkit tuloksiin)

Valitse luokka:

1: 1400 Rally Trophy ryhmä N, enintään 1400 cm3	2: SM ryhmä N, enintään 2000 cm3	3: SM ryhmä N, yli 2000 cm3
4: 1400 Rally Trophy ryhmä A, enintään 1400 cm3	5: SM ryhmä A, yli 1400 cc	6: Yleinen ryhmä F, tilavuus vapaa
7: A-juniorit ryhmät N/A, enintään 2000 cm3	8: A-juniorit ryhmät N/A, yli 2000 cm3	9: A-juniorit ryhmä F, tilavuus vapaa

SM **A-juniorit** **Kaikki luokat**

Luokan tulokset 1: 1400 Rally Trophy ryhmä N, enintään 1400 cm3 x

Sij	Nro	I-ohjaaja II-ohjaaja	Seura	Auton merkki	Auton malli	Kokonaistulos kilpailussa (aika)	Ero edelliseen (aika)	Ero voittajaan (aika)
1	(86)	Sami Korvola Anssi Vatiilo	PolyUA PolyUA	VW	Polo 1.4	1.01.55,7		
2	(87)	Juha Laaksonen Pertti Laaksonen	MäntsMK MäntsMK	VW	Polo 1.4	1.02.57,9	1.02,2	1.02,2
3	(84)	Seppo Salonen Arto Rämänen	Jyv Ua SaaUA	VW	Polo 1.4	1.09.28,2	6.30,3	7.32,5
	(85)	Joose Kojo Jukka Rahikainen	LopUA HyUA	VW	Polo 1.4	Keskeyttänyt ulosajo		

[Luokka Exceliin](#) [Sulje](#)

Tuloksia voi lisätä joko luokittain tai pienemmissä kilpailuissa vaikka koko kilpailun kerralla. Valitse esim. luokka exceliin. Ohjelma tekee valmiin excel – pohjan johon johon lisätään vain tulokset.

8.3. Lomakkeen täyttö

Lk	Nro	Kulj.nimi	II-ohjaaja	Lka sij	Kokon.sij.	Kokonaistulos (aika)	Selite	Syy
1	86	Sami Korvola	Vatiilo Anssi	1	2	1.01.55,7	1	
1	87	Juha Laaksonen	Laaksonen Pertti	2	5	1.02.57,9	1	
1	84	Seppo Salonen	Rämänen Arto	3	9	1.09.28,2	1	
1	85	Joose Kojo	Rahikainen Jukka				2	ulosajo

Tältä näyttää yhden luokan osalta valmiiksi täytetty excel-tiedosto. Kitiin tarvitsee lisätä pelkkä tulos (aika). Järjestelmä laskee yleiskilpailun sijoituksen sekä luokkasijoituksen tuloksen perusteella. Jos selite on joku muu kuin 1 = osallistunut, se pitää korjata, kuten mallissa on tehty. **Muista käyttää esimerkin mukaisia erottimia ajoissa lisätessäsi tuloksia!**

Selitteet:

1 = osallistunut (oletus)

2 = keskeyttäneet

3 = hylätty
4 = suljettu kilpailusta

Tiedoston yläreunan tunnistetietoja ei saa muuttaa, muokata tai poistaa. Tiedostossa olevien tunnistetietojen perusteella järjestelmä osaa lukea tiedot oikeille paikoille. Jos lisää useamman luokan samalla, myös luokkien välissä on samanlaisia tietoja, joita myöskään ei saa muuttaa eikä poistaa. Tiedostoon ei myöskään saa lisätä tai poistaa rivejä. Muuten rivitys ja tunnistetiedot muuttuvat ja tällöin järjestelmä ei enää tunnista tiedostoa.

8.4. Tuonti Excelistä Kitiin

Kun tiedostoon on lisätty kaikki tarvittavat tiedot, se tallennetaan .csv (luetteloerotin) muodossa.

Tallenna nimellä – valitse tiedostomuodoksi CSV (luetteloerotin). Älä muokkaa tiedostoa muuten kuin tulosten osalta!

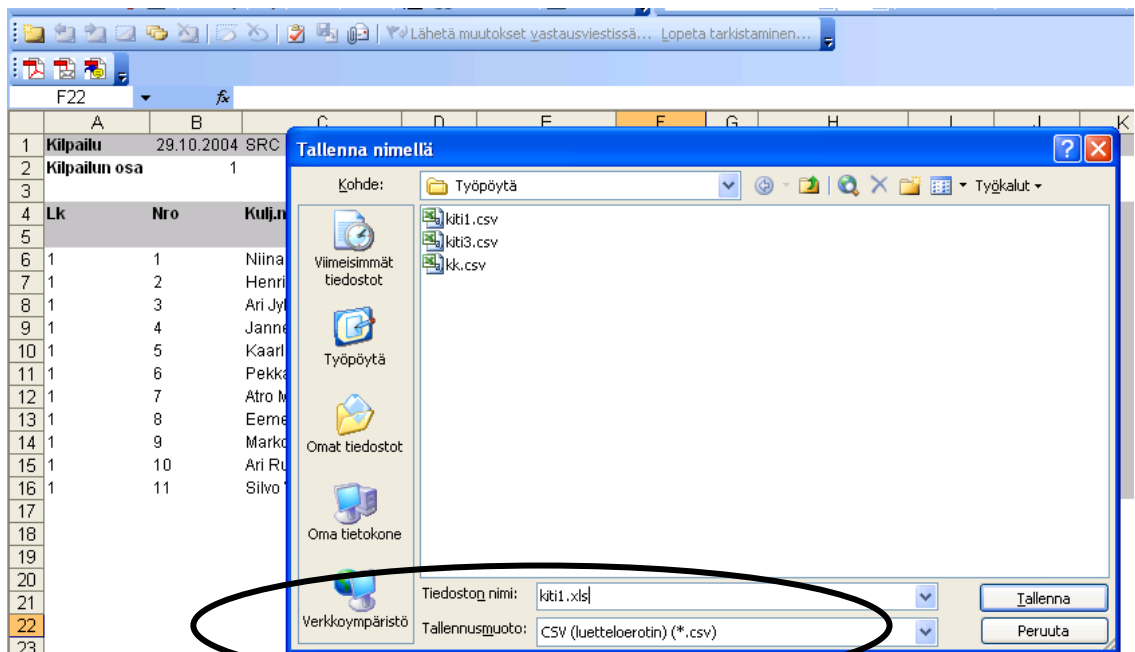

Kun tiedosto on tallennettu, palaa takaisin Kitiin ja valitse Tuo Excelistä.

KITI - Kisapalvelu - Kilpailuhaku -

Kilpailu

13.5.2006 Black Rocket Ralli Ilmoittautumisaika 22.02. - 25.04. 18:00
Ilmoittautuneita 38, joista peruuttaneita 0

Tarkemmat tulokset osoitteesta [Muokkaa](#)

Tulosten lisätiedot (pdf-muodossa) [Muokkaa](#)

[Muokkaa tuloksia](#) (Näytä linkit tuloksiin)

Kilpailu Exceliin Tuo Excelistä

Kun tiedosto on löytynyt ja valittu, se näkyy tekstinä rivillä. Sen jälkeen valitaan Lataa. Järjestelmä alkaa ladata tiedostossa olevia tuloksia tietokantaan.

KITI - Kisapalvelu - Kilpailuhaku - Kilpailun tulokset -
Hae *.csv -niminen tulostiedosto.

Kilpailu

13.5.2006 Black Rocket Ralli Ilmoittautumisaika 22.02. - 25.04. 18:00
Ilmoittautuneita 38, joista peruuttaneita 0

Tulostiedosto Excel CSV-muodossa C:\Kiti\T estailut\kitimain2.xls [Selaa...](#)

[Lataa](#) [Peru](#)

[Näytä sisältö](#) [Lataa ja näytä sisältö](#)

Mikäli latauksessa ilmenee virheitä, tulee se näkyviin näin. Virheiden perässä myös lukee missä kohtaa vika on.

```
18.04.2006 18:35:39 Excel Loader - Version 21.06.2005 22:30
18.04.2006 18:35:39 Ladataan tiedosto

18.04.2006 18:35:45 Lopetusaika

18.04.2006 18:35:45 Yritettiin ladata 63 tulosriviä.
-----
VIRHEITÄ LATAUKSESSA.
(Ladattava tiedosto: C:\Kiti\T estailut\lipponen.csv)

VIRHE: Kilpailussa ei ole tällaista huokkaa tai osaa, tietoja ei ladattu: ID=574
Luokka 1 Yleinen ryhmä N, 2-veto, enint 2000 cc

VIRHE: Kilpailussa ei ole tällaista huokkaa tai osaa, tietoja ei ladattu: ID=575
Luokka 2 Yleinen v1600

VIRHE: Kilpailussa ei ole tällaista huokkaa tai osaa, tietoja ei ladattu: ID=576
Luokka 3 Yleinen ryhmät A, Kv RC Div I, Kv RC Div II, SS, F, 2-veto enint 1300 cc (A, N enint 1400 cc)

VIRHE: Kilpailussa ei ole tällaista huokkaa tai osaa, tietoja ei ladattu: ID=577
Luokka 4 Yleinen ryhmät A, Kv RC Div I, Kv RC Div II, SS, F, 2-veto enint. 1600 cc
```

Mikäli lataus on onnistunut, lukee samalla sivulla "Rivejä tuotiin xx kpl." "Palaa tuloksiin".

8.5. Tulosten käsinsyöttö

Pienissä kilpailuissa, joissa on vähän osanottajia, tulokset voidaan syöttää myös käsin.

Kilpailu		Ilmoittautumisaika 02.05. - 27.06. 21:00 Ilmoittautuneita 9, joista peruuttaneita 0	
7. - 8.7.2006 SM O.K.Auto-ralli			
Tarkemmat tulokset osoitteesta		Mukkaa	
Tulosten lisätiedot (pdf-muodossa)		Mukkaa	
Muokkaa yksittäisiä tuloksia (Näytä linkit tuloksiin)		<input type="button" value="Kilpailu Exceliin"/> <input type="button" value="Tuo Excelistä"/>	

Valitse luokka:

1: 1400 Rally Trophy ryhmä N enintään 1400cm3	2: SM ryhmä N enintään 2000cm3	3: SM ryhmä N yli 2000 cm3
4: 1400 Rally Trophy ryhmä A enintään 1400cm3	5: SM ryhmä A yli 1400cm3	6: Yleinen ryhmä F tilavuus vapaa
7: A-juniorit ryhmä N/A enintään 2000cm3	8: A-juniorit ryhmä N/A yli 2000cm3	9: A-juniorit ryhmä F tilavuus vapaa
A-juniorit	Kaikki luokat	

Luokan osanottajien alareunasta löytyy painike Tulosten käsinsyöttö.
Tästä painamalla pääset antamaan tulokset alla olevassa näytössä. Muista tallentaa.

Luokan tulokset 5: SM ryhmä A yli 1400cm3								
Sij	Nro	I-ohjaaja II-ohjaaja	Seura	Auton merkki	Auton malli	Kokonaistulos kilpailussa (aika)	Ero edelliseen (aika)	Ero voittajaan (aika)
		Kari Ali-Rantala Petri Vihavainen	RiiUA NIUUA	Mitsubishi	Lancer E7			
		Kosti Katajamäki Timo Alanne	JärvisUA FCDA	Ford	Focus WRC			
		Jari-Matti Latvala Miikka Anttila	LRB FCDA	Toyota	Corolla WRC			
		Sebastian Lindholm Tomi Tuominen	BRT FCDA	Peugeot	206 WRC			
		Kris Meeke Glen Patterson		Citroen	C2 VTS			
						<input type="button" value="Tulosten käsinsyöttö"/>	<input type="button" value="Luokka Exceliin"/>	<input type="button" value="Sulje"/>

[KITI - Kisapalvelu](#) - [Kilpailuhaku](#) - [Kilpailun tulokset](#)

Luokan tulokset 5: SM ryhmä A yli 1400cm3							
Sij	Nro	I-ohjaaja II-ohjaaja	Seura	Auton merkki	Auton malli	Kokonaistulos kilpailussa (aika) Ajan muoto: tmm.ss.s	Tuloksen selite ja syy 2=keskeytt, 3=hylätty, 4=sulj.kilpailusta, 1=osallist
<input type="checkbox"/>		Kari Ali-Rantala Petri Vihavainen	RiiUA NIUUA	Mitsubishi	Lancer E7	<input type="text"/>	1 <input type="text"/>
<input type="checkbox"/>		Kosti Katajamäki Timo Alanne	JärvisUA FCDA	Ford	Focus WRC	<input type="text"/>	1 <input type="text"/>
<input type="checkbox"/>		Jari-Matti Latvala Miikka Anttila	LRB FCDA	Toyota	Corolla WRC	<input type="text"/>	1 <input type="text"/>
<input type="checkbox"/>		Sebastian Lindholm Tomi Tuominen	BRT FCDA	Peugeot	206 WRC	<input type="text"/>	1 <input type="text"/>
<input type="checkbox"/>		Kris Meeke Glen Patterson		Citroen	C2 VTS	<input type="text"/>	1 <input type="text"/>
						<input type="button" value="Tallenna"/>	<input type="button" value="Sulje"/>

8.6. Yksittäisten tulosten korjaus

Yksittäisiä tuloksia voi korjata suoraan tietokantaan, ilman tiedostosiirtoa.

Paina linkkiä **Muokkaa tuloksia**.

7.1.2006 XXXIII Riihimäki Ralli		Ilmoittautumisaika 17.11.05 - 20.12.05 18:00 Ilmoittautuneita 177, joista peruuttaneita 2	
Tarkemmat tulokset osoitteesta		www.mut-palvelu.fi	Muokkaa
Tulosten lisätiedot (pdf-muodossa)		tuloksetkiitin.pdf (42 KB)	Muokkaa
Muokkaa tuloksia (Näytä linkit tuloksiin)			

Valitse luokka:

1: Vakio 1600, yleinen, A- ja B-juniorit yhdessä enintään 1600 cc	2: 1400 Trophy N- ja A-ryhmä yhdessä enintään 1400 cc
3: Historic ikäkaudet E, F, G1 enintään 1300 cc	4: Historic ikäkaudet E, F, G1 yli 1300 cc
5: Historic ikäkaudet G2, H, I tilavuus	
6: Yleinen Ryhmä N/A yhdessä enintään 2000 cc	7: Yleinen Ryhmä N/A yhdessä yli 2000 cc
8: Yleinen Ryhmä F enintään 1600 cc	
9: Yleinen Ryhmä F yli 1600 cc	10: A-juniorit Ryhmä N/A yhdessä enintään 2000 cc
11: A-juniorit Ryhmä N/A yhdessä yli 2000 cc	
12: A-juniorit Ryhmä F enintään 1600 cc	13: A-juniorit Ryhmä F yli 1600 cc
14: B-juniorit Ryhmä N/A yhdessä enintään 2000 cc	
15: B-juniorit Ryhmä F enintään 1600 cc	16: B-juniorit Ryhmä F yli 1600 cc
17: Media kaikki ryhmät yhdessä tilavuus vapaa	

A-juniorit **B-juniorit** **Kaikki luokat**

Luokan tulokset 2: 1400 Trophy N- ja A-ryhmä yhdessä enintään 1400 cc								
Sij	Nro	I-ohjaaja II-ohjaaja	Seura	Auton merkki	Auton malli	Kokonaistulos kilpailussa (aika)	Ero edelliseen (aika)	Ero voittajaan (aika)
1	(73)	Tommi Järvinen Juha Nätkin	TeisUA TeisUA	VW	Polo 16V 1.4	40.35,8		
2	(84)	Tomi Vilenius Ari-Pekka Eloranta	PoSUA PoSUA	Suzuki	Swift GTI	41.21,7	45,9	45,9
3	(69)	Olli-Pekka Alastalo Pertti Lampila	HausUA HausUA	Peugeot	106 Rallye	41.41,0	19,3	1.05,2
4	(83)	Jan Wikström Urpo Ikonen	RUFAC HanUA	Peugeot	205 Rallye	41.59,8	18,8	1.24,0
5	(81)	Olavi Vainio	HylUA	Suzuki	Swift GTI	42.18,6	18,8	1.42,8

7.1.2006 XXXIII Riihimäki Ralli		Ilmoittautumisaika 17.11.05 - 20.12.05 18:00 Ilmoittautuneita 177, joista peruuttaneita 2	
Tarkemmat tulokset osoitteesta		www.mut-palvelu.fi	Muokkaa
Tulosten lisätiedot (pdf-muodossa)		tuloksetkiitin.pdf (42 KB)	Muokkaa
Piilota linkit tuloksiin			

Valitse luokka:

1: Vakio 1600, yleinen, A- ja B-juniorit yhdessä enintään 1600 cc	2: 1400 Trophy N- ja A-ryhmä yhdessä enintään 1400 cc
3: Historic ikäkaudet E, F, G1 enintään 1300 cc	4: Historic ikäkaudet E, F, G1 yli 1300 cc
5: Historic ikäkaudet G2, H, I tilavuus	
6: Yleinen Ryhmä N/A yhdessä enintään 2000 cc	7: Yleinen Ryhmä N/A yhdessä yli 2000 cc
8: Yleinen Ryhmä F enintään 1600 cc	
9: Yleinen Ryhmä F yli 1600 cc	10: A-juniorit Ryhmä N/A yhdessä enintään 2000 cc
11: A-juniorit Ryhmä N/A yhdessä yli 2000 cc	
12: A-juniorit Ryhmä F enintään 1600 cc	13: A-juniorit Ryhmä F yli 1600 cc
14: B-juniorit Ryhmä N/A yhdessä enintään 2000 cc	
15: B-juniorit Ryhmä F enintään 1600 cc	16: B-juniorit Ryhmä F yli 1600 cc
17: Media kaikki ryhmät yhdessä tilavuus vapaa	

A-juniorit **B-juniorit** **Kaikki luokat**

Luokan tulokset 2: 1400 Trophy N- ja A-ryhmä yhdessä enintään 1400 cc								
Sij	Nro	I-ohjaaja II-ohjaaja	Seura	Auton merkki	Auton malli	Kokonaistulos kilpailussa (aika)	Ero edelliseen (aika)	Ero voittajaan (aika)
1	(73)	Tommi Järvinen Juha Nätkin	TeisUA TeisUA	VW	Polo 16V 1.4	40.35,8		
2	(84)	Tomi Vilenius Ari-Pekka Eloranta	PoSUA PoSUA	Suzuki	Swift GTI	41.21,7	45,9	45,9
3	(69)	Olli-Pekka Alastalo Pertti Lampila	HausUA HausUA	Peugeot	106 Rallye	41.41,0	19,3	1.05,2
4	(83)	Jan Wikström Urpo Ikonen	RUFAC HanUA	Peugeot	205 Rallye	41.59,8	18,8	1.24,0
5	(81)	Olavi Vainio	HylUA	Suzuki	Swift GTI	42.18,6	18,8	1.42,8

Sijoitus muuttuu [linkiksi](#) josta painamalla pääsee ko. kilpailijan tulosten ylläpitoon.

Valitse **muokkaa** ja saat allaolevan ruudun auki ja siihen voit korjata aikaa ja sijoitusta. Lopuksi Tallenna.

Tulos	
Kilpailija	Luokka 2 - Vilenius Tomi
Sijoitus	<input type="text"/>
Aika	<input type="text" value="41.21.7"/>
Virhepisteet	<input type="text"/>
Kierrokset	<input type="text"/>
Tuloksen selite	<input type="text" value="Osallistunut"/>
Syy	<input type="text"/>
Sijoitus luokassa	<input type="text" value="2"/>
Osan tulos (aika)	<input type="text"/>
<input type="button" value="Tallenna"/> <input type="button" value="Peru"/>	

9. Ilmoittautuneet ”Kaikki tiedot”

Ilmoittautuneet ”kaikki tiedot”-toiminto on tarkoitettu kilpailujärjestäjälle kaikkien ilmoittautumistietojen ulossaamiseen järjestelmästä. Tiedot tallentuvat excel-tiedostoon, jota järjestäjä voi muokata ja hyödyntää omiin tarkoituksiin. Tätä kautta on muokattavissa erilaiset ilmoittautumisen yhteydessä tarvittavat tsekkauslistat, postituslistat, osoitetarrat, sähköpostilistat.

10. Palaute

Järjestelmässä on palaute-toiminto, jolla voi lähettää palautetta joko kilpailun järjestäjälle tai AKK:lle. Lähetetty viesti ohjautuu sähköpostina asiaa hoitavalle henkilölle.

10.1. Palaute kilpailun järjestäjälle

Kilpailun järjestäjän täytyy määrittellä sähköpostiosoite, johon palaute halutaan tulevan. Tämän voi asettaa kilpailukutsussa Palautesähköposti -kenttään. Tähän annettu sähköpostiosoite ei tule näkyviin järjestelmän kautta mihinkään.

11. Vastuunjakotaulukko

KITI Tehtävien jako		
Tehtävä Kitissä	Tehtävän suorittaja/vastuu suorittamisesta	Milloin
Kilpailukutsun täydentäminen	Kilpailun järjestäjä	Hyvissä ajoin ennen ilm. alkamista
Kilpailun avaaminen ilmoittautumiselle	Lajipäällikkö (antaa samalla lupanumeron)	Kun lupa-anomus on käsitelty
Ilmoittautumislomakkeen täyttäminen	Jokainen kilpailija itse	
Faxilla/postilla tulleet ilmoittautumiset	Kilpailun järjestäjä	Ennen osanottajaluettelon tekoa
Muutokset ilm.tietoihin / Jälki-ilmoittautumiset	Kilpailun järjestäjä	Ennen osanottajaluettelon tekoa
Osanottajalistan julkaiseminen	Kilpailun järjestäjä	Ilm.ajan päättymisen jälkeen
Ilmoittautuneiden tiedot tulospalveluyritykselle	Kilpailun järjestäjä (tämän tulosp. yritys voi tehdä myös itse)	Ilm.ajan päättymisen jälkeen
Tulosten lisäys Kitiin kilpailun jälkeen	Kilpailun järjestäjä tai tulosp. yritys. Miten on sovittu.	Mahd. pian kilpailun jälkeen.
Tulosten julkaisu	Kilpailun järjestäjä	Heti kun tulokset on lisätty.
Tulosten hyväksyminen	Lajipäällikkö	Kun tulokset on lopulliset.